

गैर बैंकिङ सम्पतिको विवरण

सम्पति दा.खा. मिति :	२०८२.०३.०३
जग्गामा संरचना भए/नभएको :	भवन भएको
वाटोको प्रकार :	पक्की मोटर वाटो
वाटोको स्थानीय नाम :	अरनिको राजमार्ग सहायक वाटो
वाटोको नजिकको प्रसिद्द स्थान र त्यसबाट जग्गाको दुरी :	यामाहा सोरुम, बनेपाबाट ५०० मी. पारिपट्टी

धितोको विवरण

जिल्ला	गा.वि.स/न.पा	नक्सा सिट नं.	वडा नं	कित्ता नं	क्षेत्रफल (ब.मी)
काभ्रेपलाञ्चोक	बनेपा न.पा. ५	५	५	२२९६	१२५.५३

जग्गाधनि दर्ता प्रमाण पुर्जा



नेपाल सरकार
भूमि व्यवस्था, सहकारी तथा गरिबी निवारण मन्त्रालय
भूमि व्यवस्थापन तथा अर्थिक विभाग
भूमिसुधार/मालपोत कार्यालय

जग्गाधनी संकेत नम्बर: ०१००००७३८२
DH००००२८३

जग्गाधनी दर्ता प्रमाण पुर्जा



संस्थाको छाप प्रमाणित गर्नेको दस्तखत

संस्थाको नाम: भूमि बचत तथा ऋण केन्द्रीय सहकारी संघ लिमिटेड

ठेगाना: जिल्ला: काठमाण्डौ गा.पा. / न.पा. / गा. वि. स.: का.म.न.पा. वार्ड नं.: ३१

दर्ता नं.: ३२९१०५०१५१

जारी गर्ने कार्यालय: सहकारी विभाग, काठमाण्डौ

वेबसाइट: ईमेल:

दर्ता मिति (वि.स): २०८०/०५/२९

सांखिक कित्ता नं.	प्रमाण संकेत	जिल्ला / गा. वि. स. / न. पा.	वार्ड नं. / नक्सा सिट नं.	कित्ता नं. / खण्डे नं.	विवरण (घर, आवादी, इत्यादि)	जग्गाधनी को हकहिरसा	मोहीको नाम धर	किसिम वा वर्ग	क्षेत्रफल/ ब.मि.	कैफियत	प्रमाणित गर्नेको दस्तखत
२२९६	२०८२/०३/०३ कारोबार व्यहोरा	काभ्रेपलाञ्चोक बनेपा नगरपालिका	५	२२९६	घर	एकलौटी		घनहर/ खेत	०-०-०-० १२५.५३		

जम्मा क्षेत्रफल १२५.५३ वर्ग मिटर

प्रिन्ट गर्नेको दस्तखत
प्रिन्ट गर्नेको नाम : कल्याण तिवारी

प्रिन्ट मिति : २०८२/०३/०३

रजु गर्नेको दस्तखत
२०२१/०३/०३
मालपोत अधिकारी

गुगल नक्सा :

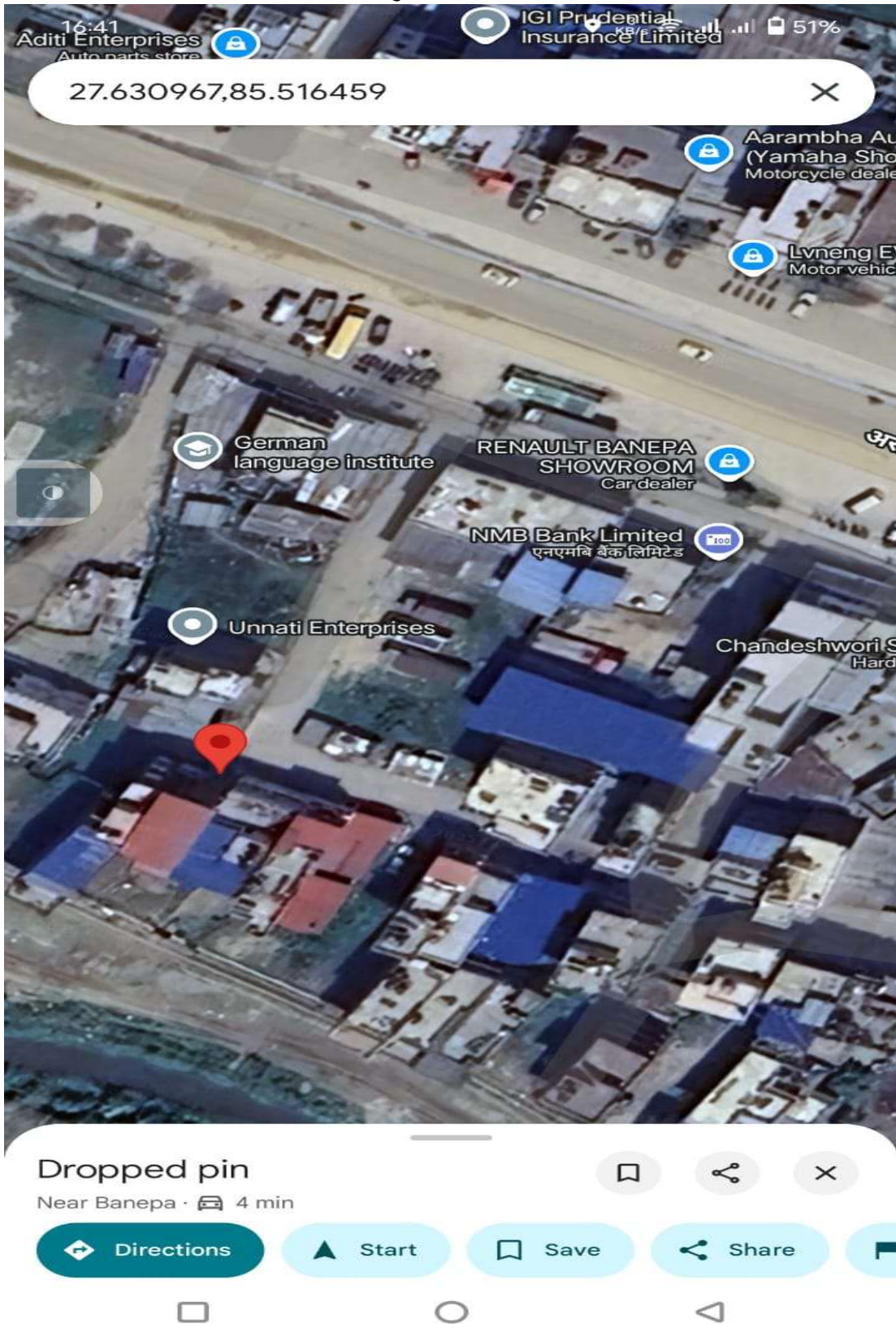

फोटो :



